



**Biroul Electoral de Circumscripție Comunală nr. 81 Șcheia – Județul Iași**  
pentru organizarea și desfășurarea alegerilor pentru membrii din România în Parlamentul European din anul 2024 și pentru autoritățile administrației publice locale din anul 2024  
Comuna Șcheia, Județul Iași  
Tel. BECC Șcheia: 0731345966; E-mail BECC Șcheia: [is.scheia@bec.ro](mailto:is.scheia@bec.ro)

**Proces-verbal nr. 20/29.05.2024**  
**de înlocuire a unor membri ai Biroului Secției de Votare nr. 683, comuna Șcheia**

Având în vedere Hotărârea nr. 17/25.05.2024 emisă de acest birou, prin care s-a constatat starea de incompatibilitate a doamnei Cozmei Andreea, membru al secției de votare propus de UDMR, dispunându-se înlocuirea acesteia,

Constatând că UDMR a solicitat înlocuirea acesteia cu doamna Dănilă Elena-Roxana

În temeiul art. 43 alin. 2 din Legea nr. 115/2015, dispune înlocuirea doamnei Cozmei Andreea cu doamna Dănilă Elena-Roxana

Constată că Biroul Secției de Votare nr. 683, comuna Șcheia, este alcătuit din următorii membri:

- Horoșincu Delia-Nicoleta - președinte
- Titilică Adriana - locțiitor
- Cătărașu Lăcrămioara - propus de PSD
- Vieru Grigorel - propus de PNL
- Mardar Ancuța-Gabriela - propus de USR
- Ghergheșanu Gabriela-Crenguța – propus de AUR
- Dănilă Elena-Roxana - propus de UDMR
- Grigoraș Constantin – propus de CRLR
- Savin Roxana-Mădălina – propus PRO ROMÂNIA

Președinte  
judecător Ana-Maria Lichentaru,



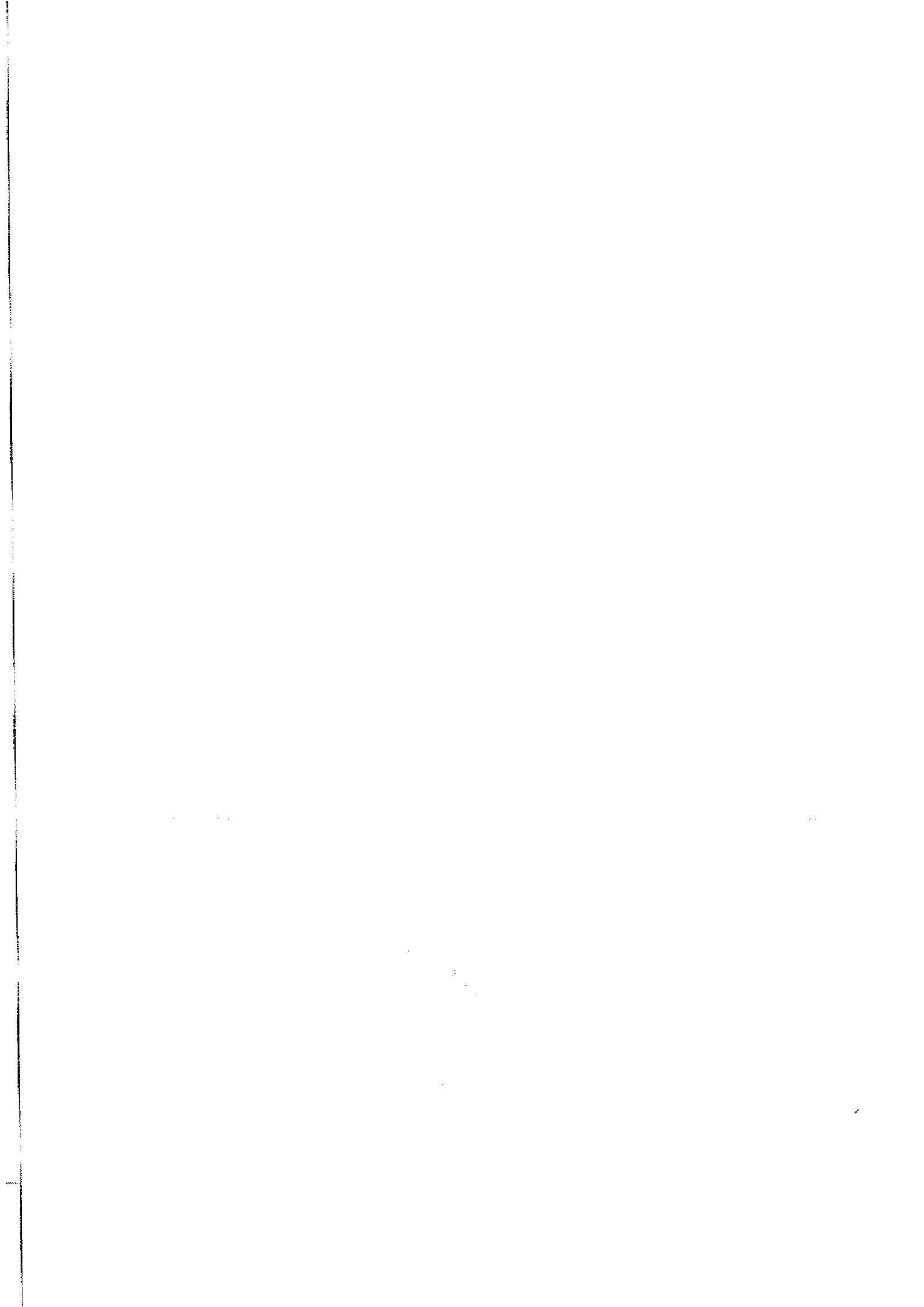



**Biroul Electoral de Circumscripție Comunală nr. 81 Șcheia – Județul Iași**  
pentru organizarea și desfășurarea alegerilor pentru membrii din România în Parlamentul European din anul 2024 și pentru autoritățile administrației publice locale din anul 2024  
Comuna Șcheia, Județul Iași  
Tel. BECC Șcheia: 0731345966; E-mail BECC Șcheia: [is.scheia@bec.ro](mailto:is.scheia@bec.ro)

**Proces-verbal nr. 21/29.05.2024**  
**de înlocuire a unor membri ai Biroului Secției de Votare nr. 684, comuna Șcheia**

Având în vedere Hotărârea nr. 17/25.05.2024, emisă de acest birou, prin care s-a constatat starea de incompatibilitate a doamnelor Aghiorghiesei Mălina-Ionela, propus de PSD și Merlă Mădălina Mihaela, propus de UDMR, dispunându-se înlocuirea acestora,

Constatând că PSD a solicitat înlocuirea doamnei Aghiorghiesei Mălina-Ionela cu doamna Lefter Malvina Iuliana

Constatând că UDMR a solicitat înlocuirea doamnei Merlă Mădălina Mihaela cu doamna Bontea Elena

În temeiul art. 43 alin. 2 din Legea nr. 115/2015, dispune înlocuirea doamnei Aghiorghiesei Mălina-Ionela cu doamna Lefter Malvina Iuliana și a doamnei Merlă Mădălina Mihaela cu doamna Bontea Elena

Constată că Biroul Secției de Votare nr. 684, comuna Șcheia, este alcătuit din următorii membri:

- Ailenei Mihail - președinte
- Busuioc Cristian Remus – loțiitor
- Lefter Malvina Iuliana - propus de PSD
- Tuiu Lăcrămioara - propus de PNL
- Tuiu Liviu Ioan - propus de USR
- Iordache Maria – propus de AUR
- Bontea Elena - propus de UDMR
- Dascălu Maria – propus de CRLR
- Cocea Lenuța-Georgiana – propus de PMP

Președinte,  
judecător Ana-Maria Licoșentanu,



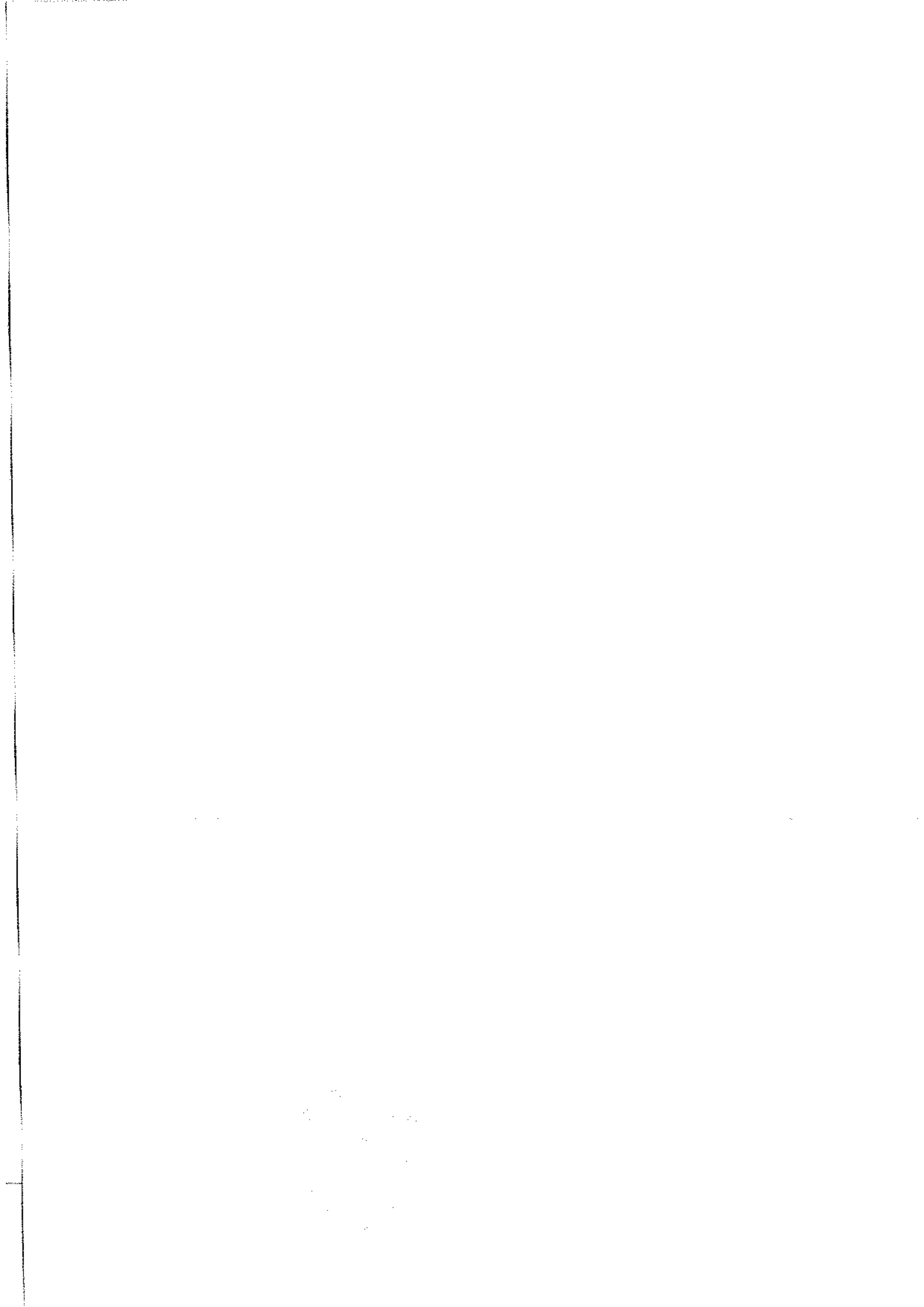



**Biroul Electoral de Circumscripție Comunală nr. 81 Șcheia – Județul Iași**  
pentru organizarea și desfășurarea alegerilor pentru membrii din România în Parlamentul European din anul 2024 și pentru autoritățile administrației publice locale din anul 2024  
Comuna Șcheia, Județul Iași  
Tel. BECC Șcheia: 0731345966; E-mail BECC Șcheia: [is.scheia@bec.ro](mailto:is.scheia@bec.ro)

**Proces-verbal nr. 22/29.05.2024**  
**de înlocuire a unor membri ai Biroului Secției de Votare nr. 685, comuna Șcheia**

Având în vedere Hotărârea nr. 17/25.05.2024, emisă de acest birou, prin care s-a constatat starea de incompatibilitate a membrilor biroului: Savin Mihai, propus de USR; Ungureanu Victor, propus de CRLR; Doloî Neculai, propus de UDMR, dispunându-se înlocuirea acestora,

Constatând că USR a solicitat înlocuirea domnului Savin Mihai cu domnul Dodoloî Cătălin-Petronel

Constatând că CRLR a solicitat înlocuirea domnului Ungureanu Victor cu domnul Doloî Elvis

Constatând că UDMR a solicitat înlocuirea domnului Doloî Neculai cu doamna Gheorghe Carmen-Liliana

În temeiul art. 43 alin. 2 din Legea nr. 115/2015, dispune înlocuirea domnului Savin Mihai cu domnul Dodoloî Cătălin-Petronel, a domnului Ungureanu Victor cu domnul Doloî Elvis și a domnului Doloî Neculai cu doamna Gheorghe Carmen-Liliana.

Constată că Biroul Secției de Votare nr. 685, comuna Șcheia, este alcătuit din următorii membri:

- Cozma Angelica-Anișoara - președinte
- Ciubotariu Eugenia – locțiitor
- Nistor Viorica - propus de PSD
- Panaite Ciprian - propus de PNL
- Dodoloî Cătălin-Petronel - propus de USR
- Acatrinei Dănuț-Emanuel – propus de AUR
- Gheorghe Carmen-Liliana - propus de UDMR
- Doloî Elvis - propus de CRLR
- Ungureanu Florin – propus PRO ROMÂNIA

Președinte,  
judecător Ana-Maria Dichentanu



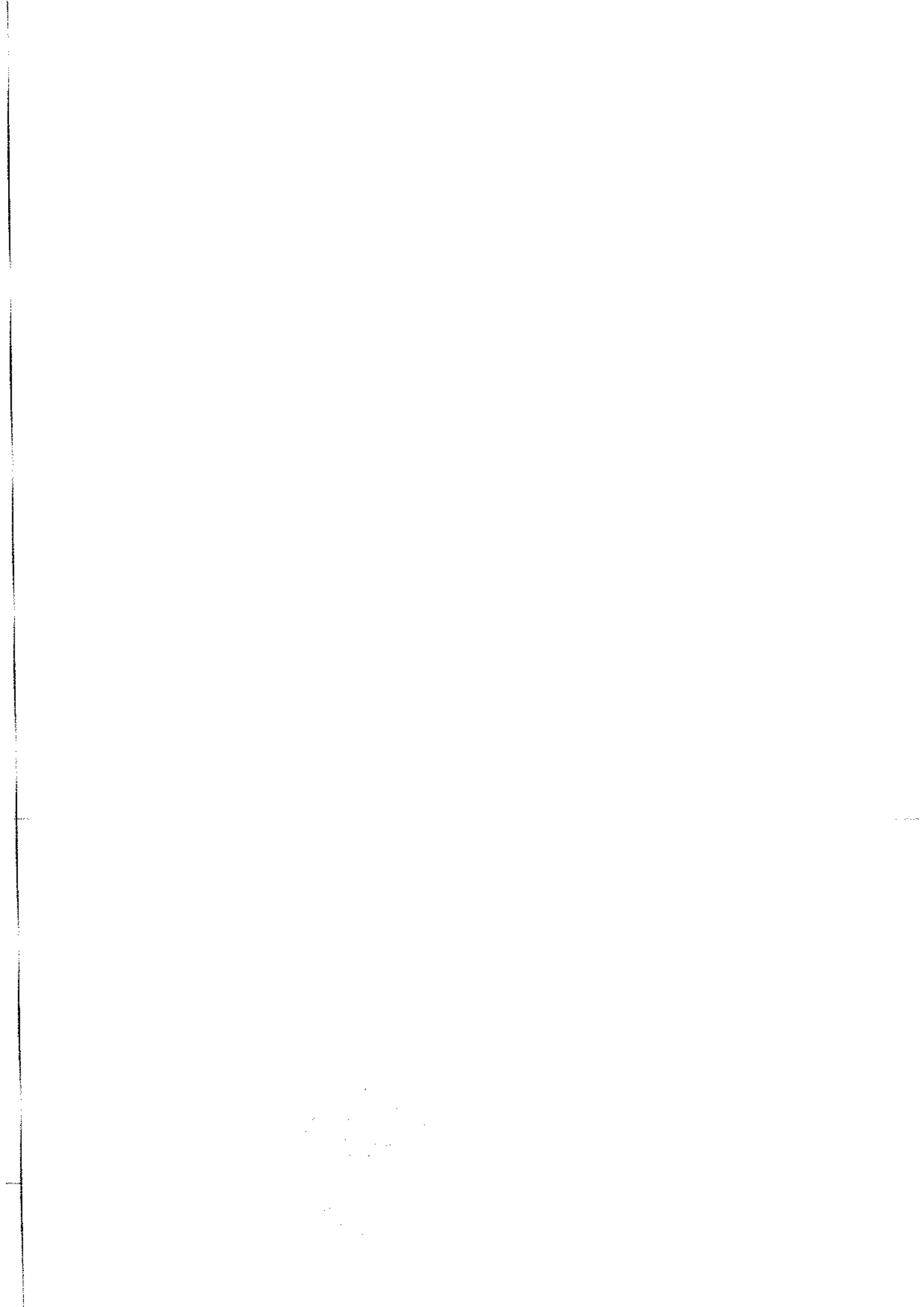





**Biroul Electoral de Circumscripție Comunală nr. 81 Șcheia – Județul Iași**  
pentru organizarea și desfășurarea alegerilor pentru membrii din România în Parlamentul European din anul 2024 și pentru autoritățile administrației publice locale din anul 2024  
Comuna Șcheia, Județul Iași  
Tel. BECC Șcheia: 0731345966; E-mail BECC Șcheia: [is.scheia@bec.ro](mailto:is.scheia@bec.ro)

**Proces-verbal nr. 23/29.05.2024**  
**de înlocuire a unor membri ai Biroului Secției de Votare nr. 686, comuna Șcheia**

Având în vedere Hotărârea nr. 17/25.05.2024, emisă de acest birou, prin care s-a constatat starea de incompatibilitate a membrilor biroului: Savin Caliopia, propus de USR; Dulceanu Ana, propus de CRLR, dispunându-se înlocuirea acestora,

Constatând că USR a solicitat înlocuirea doamnei Savin Caliopia cu doamna Savin Bianca-Maria

Constatând că CRLR a solicitat înlocuirea doamnei Dulcianu Ana cu domnul Vulpe Marius Constantin

În temeiul art. 43 alin. 2 din Legea nr. 115/2015, dispune înlocuirea doamnei Savin Caliopia cu doamna Savin Bianca-Maria și a doamnei Dulceanu Ana cu domnul Vulpe Marius Constantin

Constată că Biroul Secției de Votare nr. 686, comuna Șcheia, este alcătuit din următorii membri:

- Ilașcu Sorina - președinte
- Păduraru Atena Iuliana – loțiitor
- Costin Mihaela - propus de PSD
- Dodan Viorel - propus de PNL
- Savin Bianca-Maria - propus de USR
- Acatrinei Ioan – propus de AUR
- Rotaru Vasile - propus de UDMR
- Vulpe Marius Constantin – propus de CRLR
- Olaru Ionel-Iulian – propus PRO ROMÂNIA

**Președinte**  
judecător Ana-Maria Lichențanu,



